COMUNE DI CASTELVECCHIO CALVISIO
Provincia dell'Aquila

# PIANO URBANISTICO COMUNALE

ART. 39 L.R. 58/2023

**Atti**
- Delibera di Giunta Comunale (art.66) n. 47 del 20/12/2024
- Consultazione preliminare (art.68)
- Determinazione prot.n.90 del 22/10/2025 al Reg. gen.n.147

**Tavola**
C2

**Contenuto**
Piano stralcio per l'assetto idrogeologico - carta della pericolosità

**Sindaco**
Luigina Antonacci

**Scala**
1_10.000

**Responsabile del Procedimento**
Luigina Antonacci

**Data**
16 luglio 2026

**Progettista**
Arch. PhD Marcello Borrone

**Collaboratore**
Arch. Barbara Tenaglia

Firmato digitalmente da
**MARCELLO BORRONE**
CN = MARCELLO BORRONE
O = Ordine degli Architetti P.P.C. di Chieti
T = Architetto
OU = Architetto
TINIT-BRRMCL56A15C632K
Email=marcelloborrone@gmail.com
C = IT

Navigatore

Legenda:

Pericolosità da frana
- P1 - pericolosità moderata
- P2 - pericolosità elevata
- P3 - pericolosità molto elevata

Pericolosità da scarpate
- PS - pericolosità da scarpate

Piano stralcio per l'assetto idrogeologico - carta della pericolosità_scala 1:10.000

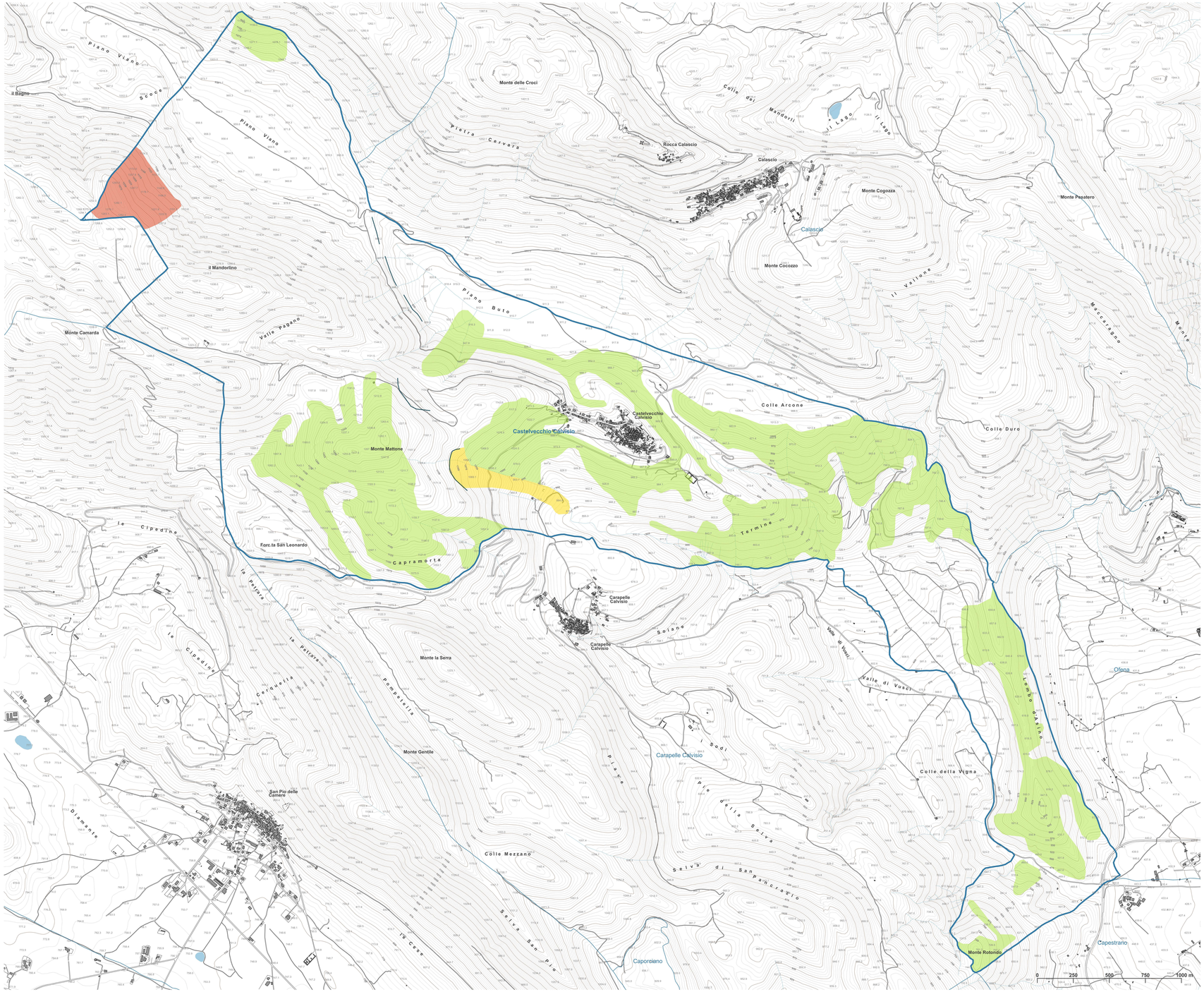
Castelvecchio Calvisio
Carapelle Calvisio
Calascio
Rocca Calascio
Colle Arcone
Colle Duro
Colle della Vigna
Colle Mezzano
Monte Mattone
Monte la Serra
Monte Gentile
Monte Cornaro
Monte Cocozza
Monte Pesatero
Monte delle Croci
Monte Rotondo
Forc.ta San Leonardo
San Pio delle Camere
Capestrano
Caporciano
Piano Buto
Piano Viano
Valle di Vusci
Selva di San Pancrazio
Selva San Pio
Pietra Cervara
Colle dei Mandorli
Il Lago
Il Vallone
Termine
Capramorta
Soiane
Pile
Pio della Selva
Pomastella
Cerquella
Le Cipedine
Il Mandorlino
Valle Pagano
Monte Camarda
Diamante
Colle Cerro
Colle Cese
Colle Mezzano
Colle Duro
Colle Arcone
Colle della Vigna
Colle Rotondo
Colle Cocozza
Colle Pesatero
Colle Calascio
Colle Mandorli
Colle Cipedine
Colle Pietra Cervara
Colle Piano Viano
Colle Piano Buto
Colle Valle Pagano
Colle Monte Camarda
Colle Monte Mattone
Colle Monte la Serra
Colle Monte Gentile
Colle Monte Cornaro
Colle Monte Rotondo
Colle Monte Cocozza
Colle Monte Pesatero
Colle Monte delle Croci